



# 自然が 学び場、 遊び場。



2023年  
10月15日(日) ↓ 12月27日(水)

このプログラムでは、次世代を担うみなさんが、東京の様々な自然を知り、いま大きな課題となっている生物多様性の保全について学ぶことができます。私たちの暮らしに欠かせない水や食料、木材など色々な恵みを与えてくれる豊かな自然にふれ、自然と人のつながりについて一緒に考えてみませんか？この機会にぜひ自然と仲良くなってみましょう。



素材などを使って  
ワーク  
ショップ!



野山を  
探索!



稲刈り  
体験!



受付  
開始

2023年9月22日(金) AM10:00 ~

お申込  
方法

LINE友達追加

※LINEでのお申込みが  
難しい場合は、裏面のお問合  
せ先までご連絡ください。



LINEのアンケートに  
ご回答

申込終了

プログラムの詳細は、裏面をご覧ください。

※写真はイメージです。

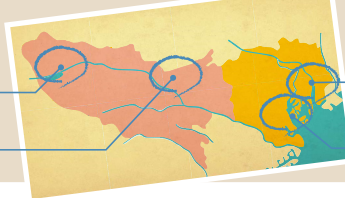

日帰り 定員40名  
対象:都内在住の小学校低学年 保護者との参加可

## 10/15 日

もり もくいくたいけん  
**森とあそぶ! ~木育体験&ワークショップ~**

奥多摩町の森林をフィールドに「木こり」としての仕事を学習・体験できるプログラム。林業家の話を聞いたり、間伐体験や端材を使ったワークショップを実施。自然を感じながら、森の散策も行います。

**実施場所** 奥多摩町の森林  
**申込期間** 9/22金~10/6金  
申込方法は本チラシ表面をご確認ください。  
※応募多数の場合は抽選を行います。

**持ち物** 軍手・タオル(首に巻ける長さのもの)  
雨具(カッパ)・水分補給用の飲み物  
防寒服(薄手のアウターなど)

**服装** 長袖・長ズボン・運動靴・帽子

10:20~11:00 奥多摩駅 集合  
約4時間 木育体験とワークショップ  
15:30~16:00 奥多摩駅 解散

バスにて移動(利用バス会社:朝日運輸(有)) ※添乗員同行 ※集合・解散時間の詳細は参加確定後、別途お知らせします。

企画協力:株式会社 東京・森と市庭(いちば)

日帰り 定員40名  
対象:都内在住の小学校高学年 保護者との参加可

## 10/22 日

ゆた みずべ  
**みんなでつくる豊かな水辺プログラム**

江戸川・隅田川をフィールドに地区ごとに異なる生態系、水辺の環境(水質)について学びます。江戸川では船からの投網見学や水質保全の取組の講義、隅田川では釣り体験と水辺についての講義を行います。

**実施場所** 江戸川と隅田川テラス  
**申込期間** 9/22金~10/6金  
申込方法は本チラシ表面をご確認ください。  
※応募多数の場合は抽選を行います。

**持ち物** タオル(首に巻ける長さのもの)  
水分補給用の飲み物  
酔い止め薬(船酔いが気になる方)

**服装** 長袖・長ズボン  
運動靴・帽子(ひも付き)

11:00 東京駅丸の内線治橋 貫切バス駐車場 集合  
約1時間 屋形船の投網見学  
約2時間 隅田川テラスにて 魚釣り体験と 生き物観察  
17:00 東京駅丸の内線治橋 貫切バス駐車場 解散

バスにて移動(利用バス会社:(株)はとバス) ※添乗員同行

企画協力:江戸屋形船組合 / 公益財団法人 東京都公園協会 / KOKOPELLI+(ココペリプラス)

日帰り 定員40名  
対象:都内在住の小学校高学年 保護者との参加可

## 11/4 土

さどやまみんか こめ たいけん  
**里山民家ちょこボラ! ~お米づくり体験~**

武蔵村山市に位置する野山北・六道山公園をフィールドに稲刈り・脱穀体験、公園内探索など自然を体験するプログラム。稲刈り時期の1日を通して、様々な角度から生物多様性について学習します。

**実施場所** 都立野山北・六道山公園  
**申込期間** 10/4水~10/20金  
申込方法は本チラシ表面をご確認ください。  
※応募多数の場合は抽選を行います。

**持ち物** 軍手・タオル(首に巻ける長さのもの)  
水分補給用の飲み物  
防寒服(薄手のアウターなど)

**服装** 長袖・長ズボン・運動靴・帽子

9:20 立川駅 集合  
約5時間 野山北・六道山公園にて 稲刈り体験・いきもの観察  
15:40 立川駅 解散

バスにて移動(利用バス会社:(株)はとバス) ※添乗員同行

企画協力:狭山丘陵パートナーズ / NPO birth

日帰り 定員40名  
対象:都内在住の小学校低学年 保護者との参加可

## 12/27 水

なぞと  
**謎解きフィールドツアー&ワークショップ**

港区にある国立科学博物館附属自然教育園をフィールドとし、園内を散策しながら生物多様性や自然教育園の歴史を学ぶ「謎解きフィールドツアー」と、廃材等を使用した生活日用品作りを行います。

**実施場所** 国立科学博物館 附属自然教育園  
**申込期間** 11/27月~12/15金  
申込方法は本チラシ表面をご確認ください。  
※応募多数の場合は抽選を行います。

**持ち物** 軍手・水分補給用の飲み物

**服装** 長袖・長ズボン・運動靴  
防寒服

11:00 国立科学博物館 附属自然教育園 正門広場前 集合  
約2時間 謎解き フィールドツアー  
約1時間半 端材を使った ワークショップ  
15:00 国立科学博物館 附属自然教育園 解散

バスにて移動(利用バス会社:(株)はとバス) ※添乗員同行

企画協力:国立科学博物館附属自然教育園 / 株式会社ケント・チャップマン

※写真はすべてイメージです。

### 共通注意事項

※参加費は無料です。  
※保護者様の同行がない場合は、未成年者の参加に対する同意書(別紙)の提出が必須となります。  
※お子様にご同行いただく保護者様は、原則1名とさせていただきます。  
※詳細はお申し込み確定後にご案内をさせていただきます。(プログラム実施日の1週間前を目安)  
※天候により、体験内容が一部変更となる可能性があります。  
※動きやすい服装でお越しください。  
※お客様都合による旅程変更に伴い発生する交通費等は自己負担になります。

### 旅行条件(要約)

詳しい旅行条件を事前にご確認の上お申し込みください。本旅行条件書は、当社旅行業約款の一部となります。この条件に定めのない事項、当社旅行業約款は当社のホームページまたは公式LINEからご覧いただけます。

この旅行は、東武トップツアーズ株式会社官公庁事業部(以下「当社」といいます。)が企画・実施する旅行であり、この旅行に参加されるお客様は当社と募集型企画旅行契約(以下「旅行契約」といいます。)を締結することになります。旅行契約の内容、条件は、当ウェブサイトの記載内容および別途お渡りする旅行条件書、確定書面(しおり)ならびに旅行契約によります。

- お申し込み方法・条件と旅行契約の成立  
(1) 当社の定める方法によりお申し込みください。  
(2) お申込みの時点で旅行契約は成立していません。旅行契約は、当社が締結を承諾した時に成立するものとします。  
(3) 障がいのあるお客様、高齢のお客様、妊娠中のお客様など、お客様の状況によっては、当初の手配内容に含まれていない特別な配慮・措置が必要になる可能性があります。特別な配慮・措置が必要となる可能性がある方は、ご相談させていただきますので、必ず事前にお申し出ください。
- お申込金(お1人様につき)不要
- ツアーに含まれるもの、含まれないもの  
旅行日程に明示された交通費、食事代等およびその消費税等諸税相当額が含まれています。行程に含まれない交通費や飲食費等ならびに個人的性質の諸費用は含まれていません。
- 旅行契約の解除【お願い】  
今回のプログラムの旅行代金および取消料は無料ですが、関係者、協力施設等へ多大な迷惑をおかけすることになりますので、催行日間の取消はご遠慮ください。  
5. このチラシは、令和5年9月8日現在の情報を基準としております。

旅行業務取扱管理者とはお客様の旅行を取り扱う営業所での取引の責任者です。このご旅行の契約に関し、担当者からの説明にご不明な点がございましたら、遠慮なく旅行業務取扱管理者にお尋ねください。

※個人情報の取扱いについて:旅行申し込みの際に提出頂いた個人情報について、お客様との間の連絡のために利用させていただく他、お客様がお申し込みいただいた旅行において運送、手配代行等々の提供するサービスの手配及びそれらの受領のための手続きに必要な範囲内で利用させていただきます。また、東京都個人情報の保護に関する条例等に基づき、適切に取り扱います。その他「アンケート」のお願い、「各プログラムのご案内」等の発送に利用させていただく場合がありますのでご了承ください。

特設サイトからも  
ご覧いただけます!

https://nature-programs.tokyo.jp/

【事業企画】東京都環境局 【旅行企画・実施】東武トップツアーズ株式会社 官公庁事業部 ※東京都から事業を受託しています。

【お問合せ】Tokyo Nature Class 事務局 TEL:080-4679-4659 mail:tokyonatureclass@tobutoptours.co.jp

観光庁長官登録旅行業第38号 一般社団法人日本旅行業協会正会員 ボンド保証会員 総合旅行業務取扱管理者 / 大矢野 健

〒108-0075 東京都港区港南1-8-15 Wビル18階 受付時間/10:00~17:00(土・日・祝日休み)

旅行業公正取引協議会 会員

東23-183